

ESTE DESENHO É DE PROPRIEDADE DA SAMARCO MINERAÇÃO S.A. E NÃO PODEM SER COPIADO, REPRODUZIDO, ALTERADO, TRANSFERIDO, Cedido, ou qualquer outra forma de utilização sem a autorização da SAMARCO MINERAÇÃO S.A.

ESPESSURAS DE LINHAS
1 - VERMELHO = 0,30mm
2 - AMARELO = 0,25mm
3 - VERDE = 0,20mm
4 - AZUL = 0,15mm
5 - CINZA = 0,10mm
6 - PRETO = 0,05mm
7 - BRANCO = 0,05mm
8 - CINZA = 0,05mm

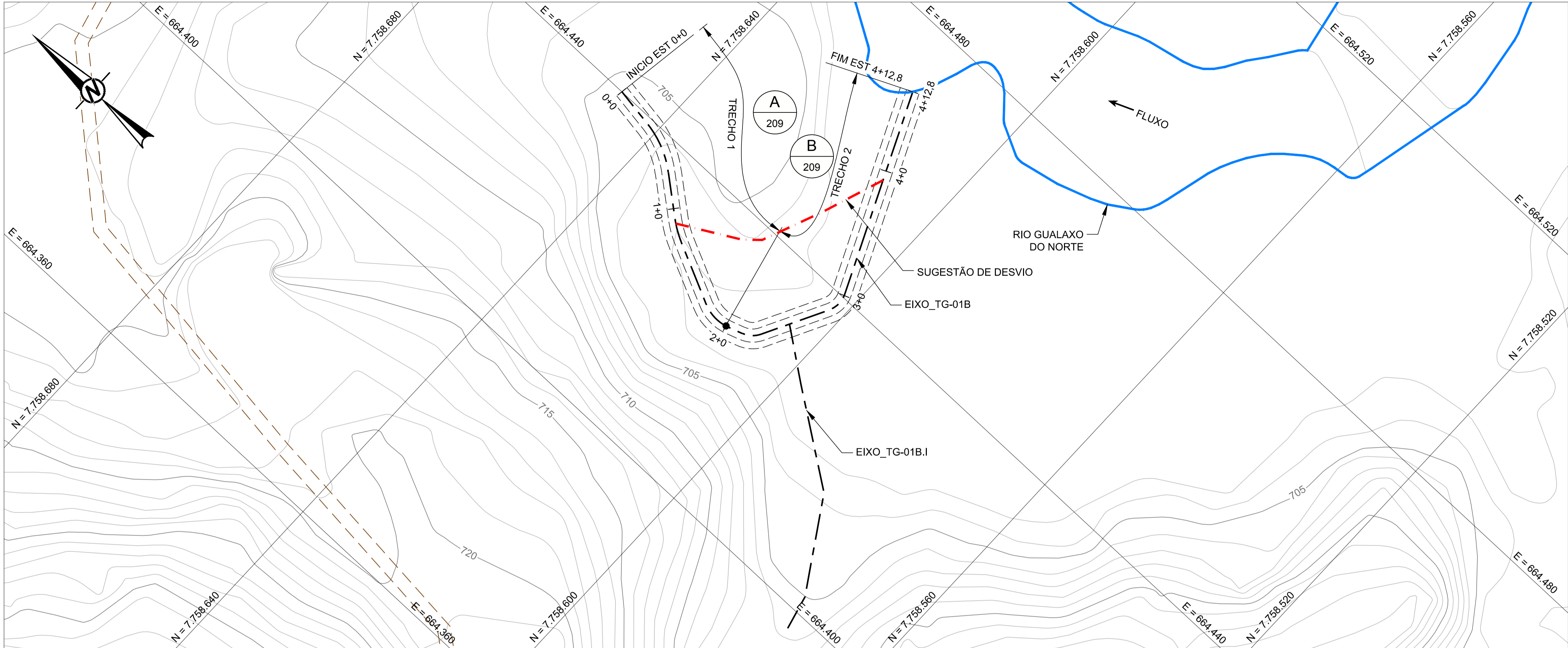

- LEGENDA:**
- CURSO D'ÁGUA PRINCIPAL
 - PROJEÇÃO DA PAREDE DO CANAL
 - EIXO DO CANAL
 - SUGESTÃO DE DESVIO
 - ACESSO EXISTENTE
 - LIMITE DA ÁREA IMPACTADA

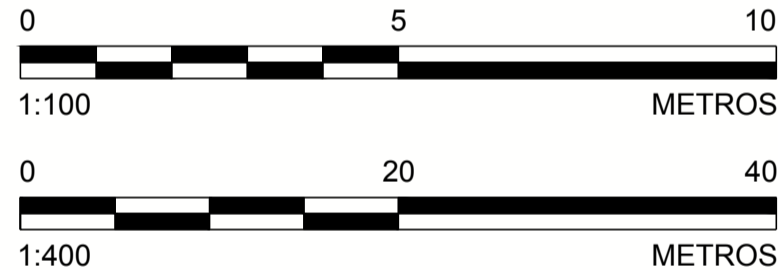
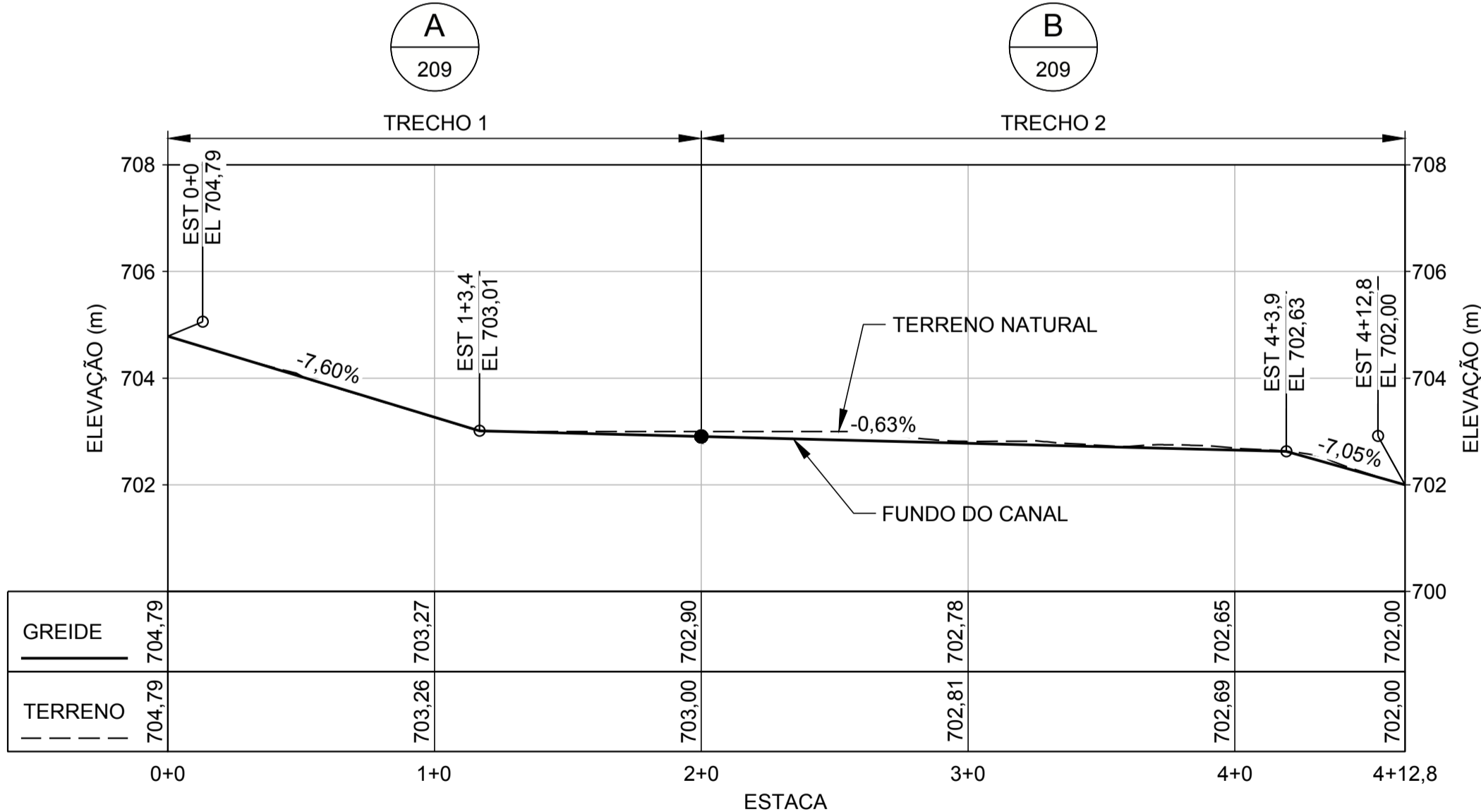
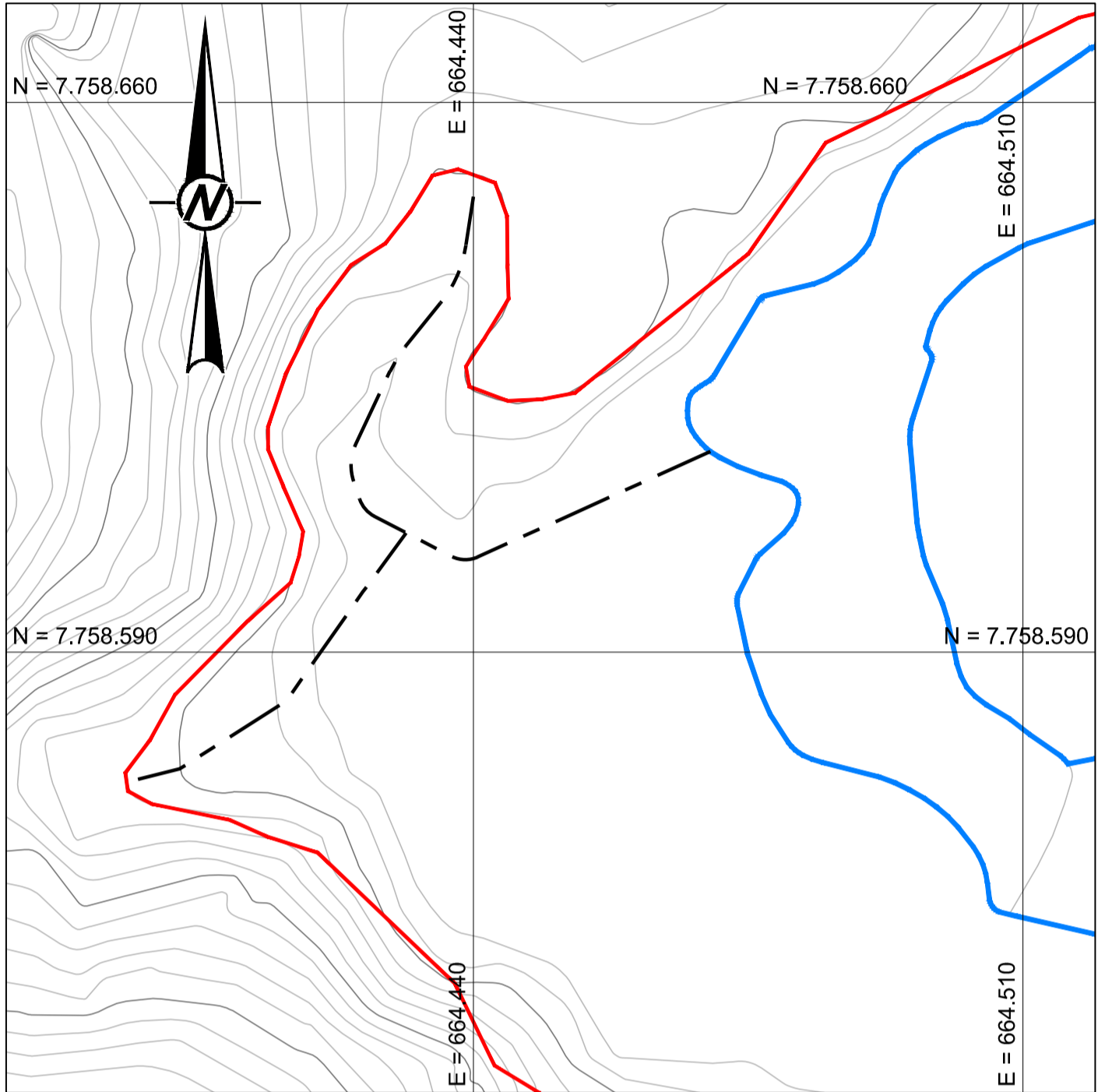

- NOTAS**
- DIMENSÕES E ELEVACÕES EM METRO, EXCETO ONDE INDICADA;
 - A(S) ESCALA(S) INDICADA(S) NESTE DESENHO REFERE(M)-SE AO FORMATO "A1";
 - SISTEMA DE COORDENADAS UTILIZADO: SIRGAS 2000, FUSO 23S;
 - A PROJEÇÃO DA PAREDE DO CANAL NÃO DEVE SER UTILIZADA COMO REFERÊNCIA PARA DELIMITAÇÃO DO OFFSET DE ESCAVAÇÃO;
 - AS INCLINAÇÕES DO CANAL INDICADAS NO PERFIL LONGITUDINAL PODERÃO SER ALTERADAS EM FUNÇÃO DE CONDIÇÕES ESPECÍFICAS IDENTIFICADAS EM CAMPO;
 - TODAS AS OBRAS DEVEREM SER CONSTRUÍDAS DE ACORDO COM OS DESENHOS, ESPECIFICAÇÕES TÉCNICAS E O ACOMPANHAMENTO EM CAMPO DO ENGENHEIRO DA PROJETISTA;
 - OS TRABALHOS DE RECUPERAÇÃO DOS TRIBUTÁRIOS DEVEREM COMEÇAR NA EXTREMIDADE DE MONTANTE E SEGUIR PARA JUSANTE;
 - INCLUSÃO DO LIMITE DA ÁREA IMPACTADA, CONFORME SOLICITAÇÃO SAMARCO. A ÁREA IMPACTADA DEVERÁ SER RECONFORMADA E REVEGETADA CONFORME ORIENTAÇÃO EM CAMPO DO ENGENHEIRO DA PROJETISTA

- DESENHOS DE REFERÊNCIA**
- LEVANTAMENTO PLANIALTIMÉTRICO DE TRIBUTÁRIOS REALIZADO PELA ARYA INVENTÁRIO TERRITORIAL / FIDUCIAL ENGENHARIA E AEROLEVANTAMENTOS - CN_SIRGAS_UTM_O_SAMARCO.dwg;
 - PARA SEÇÕES VER DESENHO G006900-C-100209.

		DESENHO No. D1-E10-344_159-515-2282_02-J	
T.E. - TIPOS DE EMISSÃO			
A - PRELIMINAR	C - P/ CONHECIMENTO	E - P/ CONSTRUÇÃO	G - CONF. CONSTRUÍDO
B - P/APROVAÇÃO	D - P/ COTAÇÃO	F - CONF. COMPRADO	H - CANCELADO
EMISSÃO		SAMARCO MINERAÇÃO S.A.	
DES. AC 31/10/16		TÍTULO GERMANO - GERAL	
PROJ. VR 31/10/16		OBRAS EXTERNAS	
VERIF. WD 31/10/16		PROJETO DE RECUPERAÇÃO AMBIENTAL DE TRIBUTÁRIOS	
APROV. SC 31/10/16		TG01B - TRIBUTÁRIO 01B DO RIO GUALAXO DO NORTE	
ESCALA INDICADA		No. SAMARCO G006900-C-100208	
REVISÃO 2			

Nº	DESCRIÇÃO	T.E.	DATA	DES.	VERIF.	APROV.	LIBER.
2	P/ CONSTRUÇÃO - ATENDENDO COMENTÁRIOS SAMARCO (VER NOTA B)	E	31/10/16	AC	MD	SC	AH
1	P/ CONSTRUÇÃO	E	13/05/16	AC	JO	AB	AB
0	P/ APROVAÇÃO	B	06/05/16	AC	JO	AB	AB
Nº	DESCRIÇÃO	T.E.	DATA	DES.	VERIF.	APROV.	LIBER.